

# Beitrittserklärung

## Fördermitgliedschaft

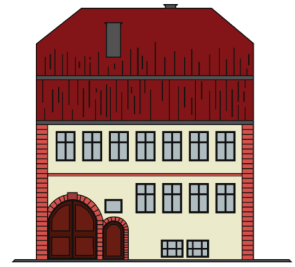

Ich beantrage hiermit meinen Beitritt zum

## KulturGut e.V.

Gemeinnützige Gesellschaft zum Erhalt historischer Objekte

Ich erkenne die aktuell gültige Satzung an und verpflichte mich, die dem Vereinszweck dienenden Bestrebungen zu unterstützen.

Als Fördermitglied bin ich nicht stimmberechtigt und kann nicht in Vereinsämter gewählt werden. Ich kann an Mitgliederversammlungen teilnehmen und dort Beiträge einbringen.

Der Mitgliedsbeitrag für Fördermitglieder beträgt derzeit mindestens 50€ jährlich und wird am Anfang des jeweiligen Kalenderjahres per Lastschrift eingezogen.

.....

ORT, DATUM

.....

UNTERSCHRIFT

---

### Angaben zur Person

.....  
VORNAME

.....  
NACHNAME

.....  
STRASSE, NR.

.....  
PLZ, ORT

.....  
TELEFON

.....  
E-MAIL

---

### Einzugsermächtigung

Hiermit erteile ich dem Verein KulturGut e.V. das Recht, Mitgliedsbeiträge von meinem Konto einzuziehen.

.....  
IBAN

.....  
BIC

.....  
BANK

..... €  
mein Förderbeitrag

.....  
ORT, DATUM

.....  
UNTERSCHRIFT

---

Bitte senden Sie ihre Beitrittserklärung an folgende Adresse:

KulturGut e.V.  
Josef Seubert  
Würzburger Str. 42  
97922 Lauda-Königshofen, Gerlachsheim